

## RESUMEN

La empresa es del giro Restaurante- Bar, que provee productos culinarios de la región por medio de un servicio excepcional, en instalaciones únicas, con una ambientación y equipamiento aptos para proveer el mejor de los servicios. Obteniendo su materia prima que consiste básicamente en alimentos diversos de la región, aprovechando la calidad con la que cuenta en el estado, los preparamos y creamos platillos innovadores y deliciosos.

Abastecimiento, procesamiento de alimentos, almacenamiento y operación, son las actividades que se ven reflejadas como parte del área de operaciones, por parte del personal del área de cocina, que son los que cuentan con los conocimientos y preparación para realizar dichos procesos productivos. Empleando en la preparación de los alimentos gas Lp, teniendo en sus instalaciones un tanque de 1,500 litros de capacidad, por lo que se está solicitando a través de esta licencia ambiental la autorización de riesgo ambiental y todas aquellas adicionales que le aplicaran por la operación de un restaurante.

El establecimiento como se ha indicado, se encuentra en operación, contando con una planta baja donde se ubica el vestíbulo, almacén, área de comensales, terraza, cocina y sanitarios. En planta alta, se encuentra un mezzanine donde se encuentran dos privados y área de oficina, como puede observarse a continuación:

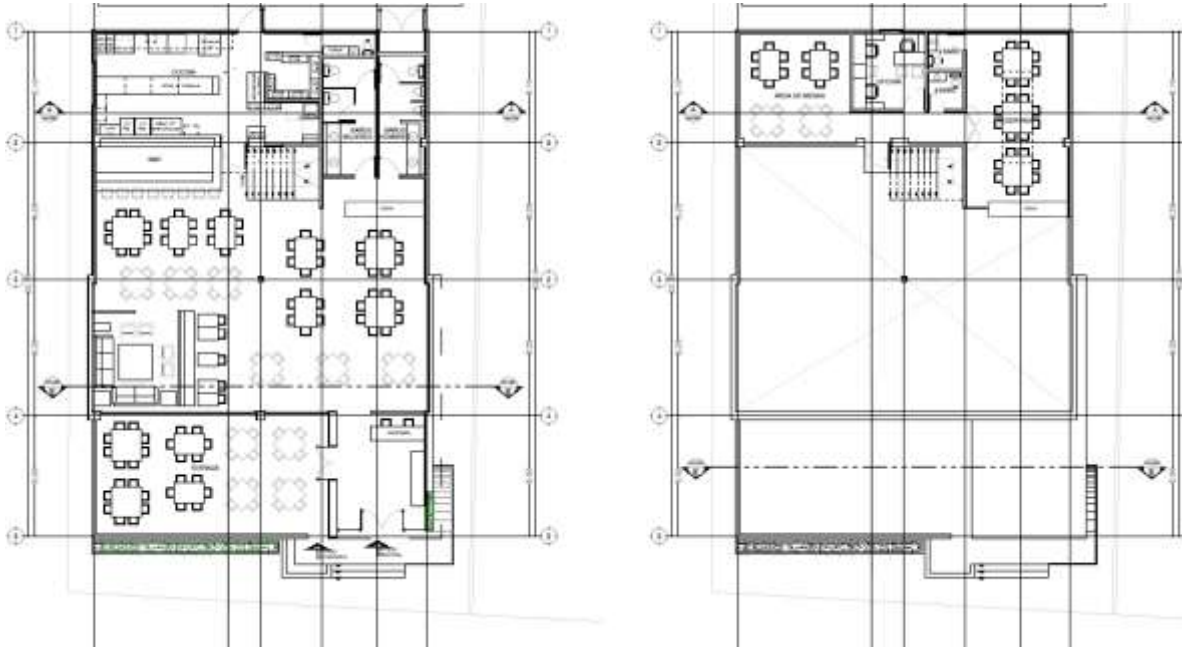

## IMPACTO AMBIENTAL

ETAPA	COMPONENTE AMBIENTAL MODIFICADO	OBRA O ACTIVIDAD QUE OCASIONARÁ EL IMPACTO Y RIESGO AMBIENTAL	DESCRIPCION DEL IMPACTO Y/O RIESGO	VALORACION DEL IMPACTO Y RIESGO AMBIENTAL
	AIRE	OPERACIÓN DE EQUIPO DE COCINA	EMISIONES A LA ATMOSFERA	a
		TRÁFICO VEHICULAR	EMISIONES A LA ATMOSFERA	a
		CONCENTRACIÓN DE PERSONAS	GENERACIÓN DE RUIDO	a
	SUELO	GENERACIÓN DE RESIDUOS SÓLIDOS MUNICIPALES	DISPERSION DE RESIDUOS POR MALA DISPOSICION	a
		GENERACIÓN DE RESIDUOS DE MANEJO ESPECIAL	DISPERSION DE RESIDUOS POR MALA DISPOSICION	a
		GENERACIÓN DE AGUAS RESIDUALES	AUMENTO DEL VOLUMEN DE AGUAS RESIDUALES GENERADOS EN LA ZONA	a

OPERACION	AGUA	CONSUMO DE AGUA POTABLE	REDUCCIÓN DEL AGUA DE LA FUENTE DISPONIBLE.	a
	FLORA Y FAUNA	FORMACIÓN BARRERA IMPERMEABLE	PERDIDA DE ÁREA PARA ESTABLECERSE LA FLORA DE LA REGIÓN	a
		CERCADO DEL ESTABLECIMIENTO	PERDIDA DE HÁBITATS PARA LA FAUNA	a
	CALIDAD DE VIDA	TRÁFICO VEHICULAR	RIESGO DE ACCIDENTES AL INTERIOR Y EXTERIOR POR FLUJO VEHICULAR	a
		COMERCIO	COMPRA DE INSUMOS Y CONTRATACIÓN DE SERVICIOS EN LOS NEGOCIOS LOCALES	b
			NUEVA OFERTA EN EL MERCADO	b

### MEDIDAS DE MITIGACION

ETAPA DEL PROYECTO	OBRA O ACTIVIDAD QUE OCASIONARÁ EL IMPACTO Y RIESGO AMBIENTAL	COMPONENTE AMBIENTAL (AIRE, SUELO, AGUA, FLORA, FAUNA, ETC.)	IMPACTO Y/O RIESGO OCASIONADO	MEDIDA CORRECTIVA O MITIGACIÓN	DURACIÓN
	OPERACIÓN DE EQUIPO DE COCINA	AIRE	EMISIONES A LA ATMOSFERA	MANTENIMIENTO PERIÓDICO DEL EQUIPO	PERMANENT E
				COLOCAR SISTEMA DE CONTROL DE HUMO Y GRASAS	PERMANENT E
	TRÁFICO VEHICULAR		EMISIONES A LA ATMOSFERA	MANTENIMIENTO DE LOS VEHÍCULOS PROPIEDAD DE LA EMPRESA	PERMANENT E
				SIN MEDIDA EN VEHÍCULOS PARTICULARES	NO APLICA

OPERACION	CONCENTRACIÓN DE PERSONAS		GENERACIÓN DE RUIDO	SIN MEDIDA	NO APLICA
	GENERACIÓN DE RESIDUOS SÓLIDOS MUNICIPALES	SUELO	DISPERSION DE RESIDUOS POR MALA DISPOSICION	CONTRATACION DE EMPRESA PARA LA COLOCACION DE CONTENEDOR Y ENVIO DE RESIDUOS AL RELLENO SANITARIO	PERMANENTE
				REALIZAR LA LIMPIEZA CONTINUA DEL EXTERIOR, PARA EVITAR LA ACUMULACIÓN DE RESIDUOS QUE OCASIONEN PROBLEMAS A LAS PROPIEDADES COLINDANTES	PERMANENTE
	GENERACIÓN DE RESIDUOS DE MANEJO ESPECIAL		DISPERSION DE RESIDUOS POR MALA DISPOSICION	CONTRATACION DE EMPRESA PARA LA COLOCACION DE CONTENEDOR Y ENVIO DE RESIDUOS AL RELLENO SANITARIO O PARA SU RECICLADO	PERMANENTE
	GENERACIÓN DE AGUAS RESIDUALES	AGUA	AUMENTO DEL VOLUMEN DE AGUAS RESIDUALES GENERADOS EN LA ZONA	MANTENIMIENTO DE SISTEMA HIDRAULICO, PARA EVITAR FUGAS INSTALACION DE EQUIPO AHORRADOR DE AGUA	PERMANENTE
	CONSUMO DE AGUA POTABLE		REDUCCIÓN DEL AGUA DE LA FUENTE DISPONIBLE.	INSTALARÁ EQUIPO AHORRADOR DE AGUA EN SANITARIOS Y COCINA FOMENTAR CULTURA DE AHORRO DE AGUA ENTRE LOS TRABAJADORES	PERMANENTE
	FORMACIÓN BARRERA IMPERMEABLE		PERDIDA DE ÁREA PARA ESTABLECERSE LA FLORA DE LA REGIÓN	DISEÑO DE ÁREAS VERDES CON	

	OPERACIÓN DE ESTABLECIMIENTO	FLORA Y FAUNA	PERDIDA DE HÁBITATS PARA LA FAUNA	ESPECIES DE LA REGIÓN	PERMANENTE
	TRÁFICO VEHICULAR	CALIDAD DE VIDA	RIESGO DE ACCIDENTES AL INTERIOR Y EXTERIOR POR FLUJO VEHICULAR	CONTROL VEHICULAR EN EL INTERIOR DEL ESTACIONAMIENTO	PERMANENTE
	COMERCIO		COMPRA DE INSUMOS Y CONTRATACIÓN DE SERVICIOS EN LOS NEGOCIOS LOCALES	SE DARÁ PREFERENCIA A LOS COMERCIOS LOCALES EN LA SELECCIÓN DE PROVEEDORES	PERMANENTE
			NUEVA OFERTA EN EL MERCADO	SIN MEDIDA	PERMANENTE